

I. INFORMACIÓN FINANCIERA

I) Detalles del Fondo

| Detalles del Fondo | |
|-------------------------|---|
| Razón Social | Siefore ISSEMYM, S.A. de C.V. |
| Inicio de Operaciones | 17/01/2005 |
| Tipo de Fondo | Previsión Social |
| Clave Bolsa | ISSEMYM |
| Activos Administrados * | 5,460 |
| ISIN | MX54IS010023 |
| Comisión Anual | No Disponible |
| Administrador | Afore XXI Banorte, S.A. de C.V. |
| Director General | Lic. Francisco Tonatiuh Rodríguez Gómez |
| Presidente del Consejo | C. Fernando Solís Soberón |

Activos Administrados *

\$5,460

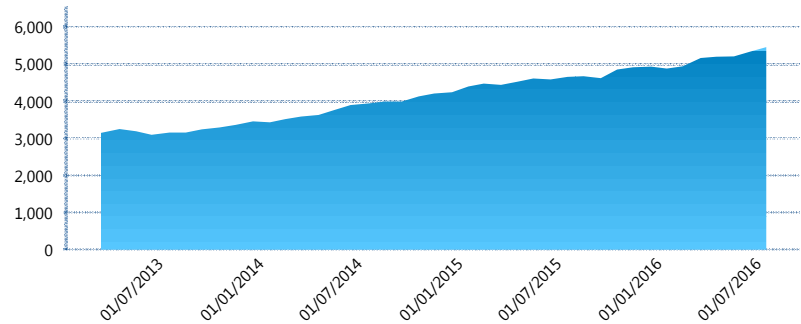

*Cifras en millones de pesos

Contiene el efecto de fusiones, cortes transversales y transferencias por edad. Para mayor información consultar: <http://www.consar.gob.mx/factsheets/EC/ECSAR.pdf>

II) Inversiones

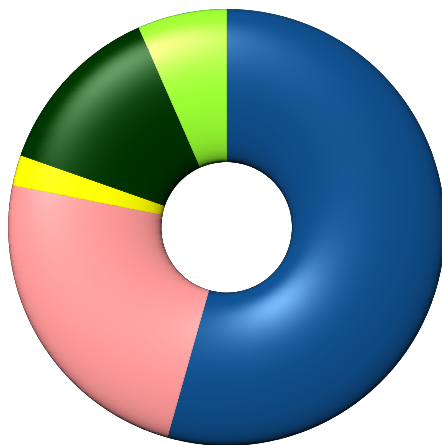

| | |
|------------------------------|--------|
| Deuda Gubernamental | 54.38% |
| Deuda Nacional | 23.71% |
| FIBRAS | 2.28% |
| Renta Variable Internacional | 13.03% |
| Renta Variable Nacional | 6.59% |

| Tipo de Instrumento | | XXI-Banorte (...) | Sistema Adicional... |
|------------------------------|---------------------------------|-------------------|----------------------|
| Renta Variable Nacional | Renta Variable Nacional | 6.59% | 4.07% |
| | Total | 6.59% | 4.07% |
| Renta Variable Internacional | Renta Variable Internacional | 13.03% | 8.22% |
| | Total | 13.03% | 8.22% |
| Mercancías | Mercancías | 0.00% | 0.02% |
| | Total | 0.00% | 0.02% |
| FIBRAS | FIBRAS | 2.28% | 1.27% |
| | Total | 2.28% | 1.27% |
| Estructurado | Estructurados | 0.00% | 0.04% |
| | Total | 0.00% | 0.04% |
| Deuda Nacional | Alimentos | 0.00% | 0.29% |
| | Automotriz | 0.00% | 0.11% |
| | Banca de Desarrollo | 2.90% | 2.04% |
| | Bancario | 2.28% | 1.43% |
| | Bebidas | 0.16% | 0.03% |
| | Cemento | 0.05% | 0.01% |
| | Centros Comerciales | 0.00% | 0.00% |
| | Consumo | 0.29% | 0.25% |
| | Empresas Productivas del Estado | 5.33% | 3.51% |
| | Estados | 1.99% | 1.97% |
| | Europeos | 2.86% | 0.79% |
| | Grupos Industriales | 0.39% | 0.08% |
| | Infraestructura | 1.89% | 1.77% |
| | Otros | 1.13% | 0.58% |
| | Papel | 0.04% | 0.01% |
| | Serv. Financieros | 0.17% | 0.05% |
| | Telecom | 0.38% | 0.35% |
| Transporte | 0.04% | 0.01% | |
| Vivienda | 3.79% | 2.20% | |
| Total | 23.71% | 15.49% | |
| Deuda Internacional | Deuda Internacional | 0.00% | 0.01% |
| | Total | 0.00% | 0.01% |
| Deuda Gubernamental | BONDES | 4.56% | 17.78% |
| | BONOS | 22.66% | 17.96% |
| | BPA182 | 0.00% | 0.54% |
| | BPAS | 0.00% | 1.36% |
| | BPAT | 0.00% | 0.49% |
| | CBIC | 0.00% | 0.14% |
| | CETES | 3.15% | 10.97% |
| | REPORTO | 1.37% | 3.65% |
| | UDIBONO | 22.64% | 17.86% |
| | UMS | 0.00% | 0.13% |
| Total | 54.38% | 70.88% | |
| Total | 100.00% | 100.00% | |

Evolución de Inversiones

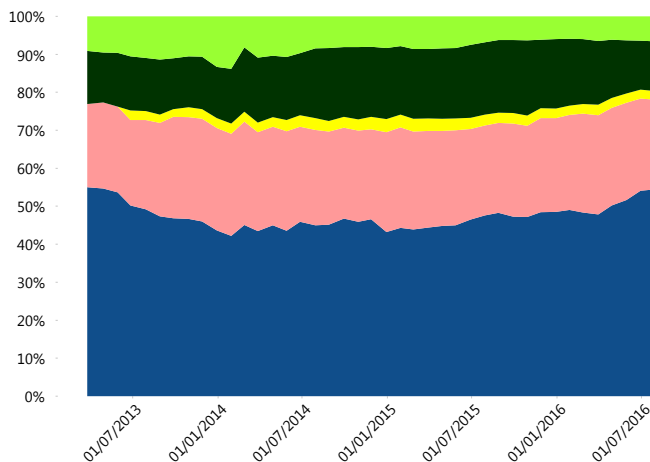

| | |
|------------------------------|-------------------------|
| Deuda Gubernamental | Renta Variable Nacional |
| Deuda Nacional | |
| FIBRAS | |
| Renta Variable Internacional | |

**Considera las inversiones de todo el grupo de SIEFORES Adicionales
Cifras al cierre de julio de 2016

III) Desempeño

Rendimiento Bolsa

| Tipo | XXI-Banorte (SPS8) | Sistema Adicionales |
|--------|--------------------|---------------------|
| 1 año | 5.69% | 4.89% |
| 2 años | 4.85% | 4.12% |
| 3 años | 6.26% | 5.03% |
| 5 años | 7.93% | 5.45% |

Indicador de Rendimiento Neto

N/A

| | |
|--------------------|---|
| Promedio Simple | % |
| Promedio Ponderado | % |

Evolución con inversión inicial de \$1000

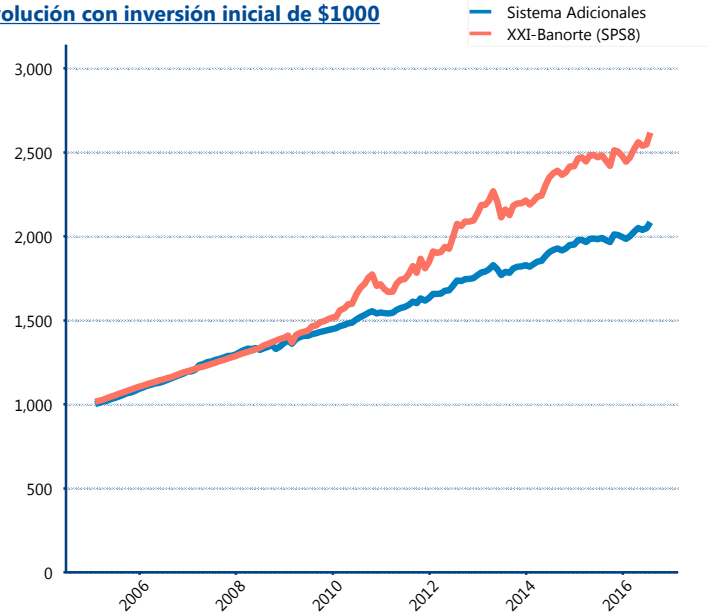

Construido con el precio de la Siefore registrado en la Bolsa Mexicana de Valores

IV) Medidas de sensibilidad y riesgos

Evolución del Plazo Promedio Ponderado

